



Maestría en

Peligros Naturales y Gestión de Riesgo

RPC-SO-06-No.196-2021

Maestría en Peligros Naturales y Gestión de Riesgo

Los profesionales formados en la Maestría en Peligros Naturales y Gestión del Riesgo tendrán las habilidades para aplicar herramientas tecnológicas que permitan coleccionar datos superficiales o del subsuelo, para el estudio o comprensión de los procesos naturales que constituyan un peligro a poblaciones. Así como, liderar procesos para la reducción de riesgos de desastres a través de la aplicación, gestión y desarrollo de políticas públicas en contextos sociales, económicos y territoriales particulares, o dar respuestas ante la ocurrencia de eventos de desastres.

Estas habilidades permitirán que los magísteres tengan un perfil profesional que contribuya al mejoramiento de la calidad de vida, a través de la generación de soluciones para la prevención o mitigación de amenazas naturales, buscando el bienestar de las poblaciones, independientemente de las particularidades sociales o culturales, manteniendo un pensamiento universal y crítico.



Requisitos de admisión

- Copia de título de tercer nivel registrado en Senescyt
- Hoja de vida actualizada
- Recomendación profesional
- Certificado de registro de título emitido por la Senescyt (título nacional)
- Desenvolvimiento académico en grado
- Certificado de votación actualizado (nacional)
- Carta de exposición de motivos

Para estudiantes extranjeros:

- Copia de cédula de identidad si la tiene, o en su defecto, copia a color del pasaporte vigente.
- Copia del título de tercer nivel apostillada o legalizada por vía consular.
- Certificado de registro del título de tercer nivel emitido por la Senescyt.

Internacionalización

Se ha propiciado la participación de especialistas internacionales para tratar temas de interés relacionados a la maestría.

Horarios de la maestría

Modalidad Semipresencial: Dos periodos ordinarios dentro de un año, en los que se imparten 12 módulos en línea y salidas de campo presenciales, seguido de un Trabajo de Titulación.

Contamos con tecnología y plataformas de aprendizaje virtual que garantizan una experiencia de postgrados online de alta calidad.



Martes, Miércoles
y Jueves:
18:30 - 21:30

Sábado:
09:30 - 14:30

Financiamiento

- Crédito directo ESPOL - Crédito estudiantil bancario

Medios de Pago

Pagos en línea con tarjeta de crédito o débito, transferencias bancarias, cheques certificados o depósitos.

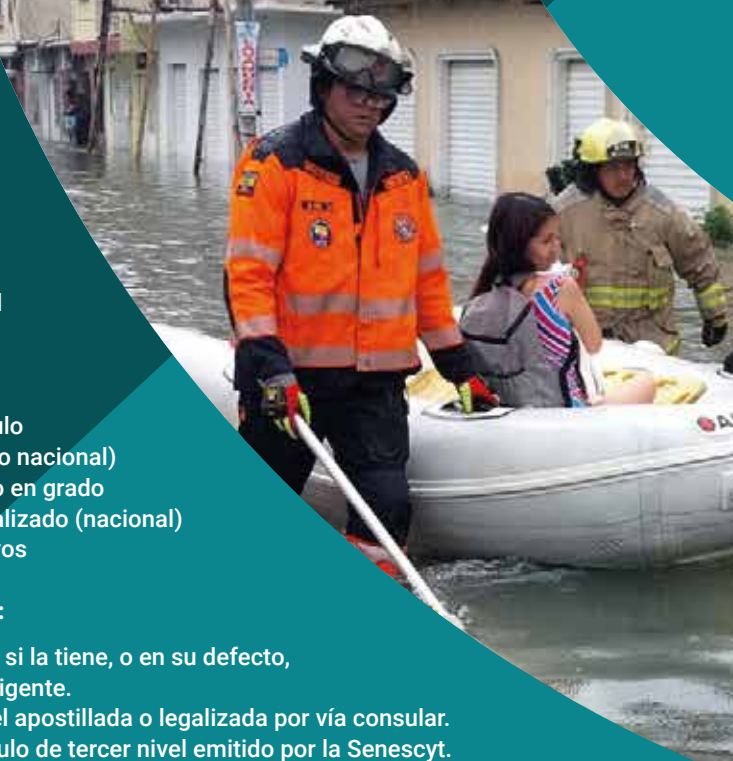

espol

Facultad de Ingeniería
Marítima y Ciencias del Mar

www.espol.edu.ec



Información y contactos:

Facultad de Ingeniería Marítima y Ciencias del Mar

Teléfono: +593 989314726

Convencional: +593 4 2269458

Atención lunes a viernes de 8h30 a 16h00

email: m_peligrosnat@espol.edu.ec

Campus Gustavo Galindo - Km 30,5 Vía Perimetral

Guayaquil - Ecuador

